

ALL' A.C.I. LUCCA
AL COMANDO PROVINCIALE CARABINIERI DI LUCCA
AL GRUPPO CARABINIERI FORESTALE DI LUCCA
ALLA STAZIONE CARABINIERI CAMAIORE
ALLA STAZIONE CARABINIERI DI MASSAROSA
AL COMUNE DI CALCINAIA
AL COMUNE DI CAMAIORE
AL COMUNE DI CAPANNORI
AL COMUNE DI LUCCA
AL COMUNE DI MASSAROSA
AL COMUNE DI PIETRASANTA
AL COM. PROV. GUARDIA DI FINANZA DI LUCCA
AL GUARDIA DI FINANZA - COMANDO PROVINCIALE DI LUCCA
ALLA SEZIONE POLIZIA STRADALE DI LUCCA
ALLA PREFETTURA DI LUCCA
ALLA PROVINCIA DI LUCCA
SPETT.LE UFFICIO TRASPORTI PROVINCIA DI LUCCA
ALLA QUESTURA DI LUCCA
AL COMANDO PR.LE CORPO FORESTALE DELLO STATO LUCCA
AL COMANDO PROVINCIALE VV.FF. DI LUCCA
AL COMUNE DI BIENTINA
AL COMUNE DI BUTI
SPETT.LE CONSORZIO STABILE VIAGEST SCARL
A GIUSEPPE GUARDUCCI
A MICHELE RAGNO
A RICCARDO RODOLICO
A ALESSIO LEONIDDI
A ROCCO OLIVERIO

OGGETTO

Cantiere - Completamento, ammodernamento, potenziamento strada

*** Tratta SS 439 SARZANESE VALDERA dal km 55+150 al km 54+750, chiusura intera carreggiata, con**

Struttura Territoriale Toscana

Viale dei Mille, 36 - 50131 Firenze - T [+39] 05556401 - F [+39] 055573497
Pec anas.toscana@postacert.stradeanas.it - www.stradeanas.it

Anas S.p.A. - Gruppo Ferrovie dello Stato Italiane

Società con socio unico soggetta all'attività di direzione e coordinamento di Rete Ferroviaria Italiana S.p.A.

e concessionaria ai sensi del D.L. 138/2002 (convertito con L. 178/2002)

Sede Legale: Via Monzambano, 10 - 00185 Roma - T [+39] 06 44461 - F [+39] 06 4456224

Pec anas@postacert.stradeanas.it

Cap. Soc. € 2.269.892.000,00 - Iscr. R.E.A. 1024951 - P.IVA 2133681003 - C.F. 80208450587



deviazione del traffico su Strada Provinciale n.2 'Vicarese' e Via Giuseppe Garibaldi, Provvedimenti:
chiusura al traffico

Con riferimento all'oggetto, si trasmette l'Ordinanza n. **156/2024/FI**

ORDINANZA N. 156/2024/FI

RESPONSABILE STRUTTURA TERRITORIALE

PREMESSO

CHE IL CONSORZIO STABILE UNIMED S.c.a.r.l. per interventi vari di ripristino e risanamento della sovrastruttura e pavimentazione stradale in conglomerato bituminoso e di ripristino ed adeguamento delle opere di smaltimento idraulico, dal km 5+000 al km 55+900 della S.S. n° 439 "Sarzanese Valdera", ha la necessità di realizzare cantieri interferenti con la circolazione stradale e quindi con necessità di chiusura al traffico veicolare nella fascia oraria compresa tra le ore 21.00 e le ore 06.00 del giorno successivo.

VISTO

- Il Codice della Strada emanato con D. Lgs n. 285 in data 30.04.1992, ed in particolare l'art. 5 comma 3 e l'art. 6 comma 4, che conferisce all'Ente proprietario della strada di stabilire con Ordinanza, obblighi, divieti e limitazioni di carattere temporaneo o permanente su ciascuna strada o tratti di essa e per determinate categorie di utenti, in relazione alle esigenze della circolazione ed alle caratteristiche delle varie strade;
- il Regolamento di Esecuzione del suddetto D.Lvo approvato con D.P.R. del 16.12.1992 n. 495 e successive modifiche ed integrazioni;
- il D.M. 10.07.2002 "Disciplinare Tecnico degli Schemi Segnaletici per il segnalamento temporaneo;
- il Decreto Interministeriale in data 04.03.2013 che definisce i "Criteri minimi per la posa, il mantenimento e la rimozione della segnaletica di delimitazione e di segnalazione delle attività lavorative che si svolgono in presenza di traffico veicolare";
- Il Decreto Interministeriale in data 22.01.2019 che definisce la "Individuazione della procedure di revisione, integrazione e apposizione della segnaletica stradale destinata alle attività lavorative che si svolgono in presenza di traffico veicolare";
 - le intese sulle deviazioni alla circolazione stradale tra l'ANAS ed il Comando di Polizia Municipale del Comune di Calcinaia;
- la richiesta inviata a mezzo pec dal Consorzio UNIMED.

- La procura del 20/07/2023, repertorio n. 87657

CONSIDERATO

CHE nell'ambito dell'esecuzione dei lavori in oggetto indicati, si rende necessario procedere all'emissione di specifica ordinanza di chiusura al traffico e contestuale deviazione della circolazione stradale su altra viabilità.

SENTITO

- Il parere favorevole Responsabile Unico Procedimento
- Il parere favorevole Responsabile Area Gestione Rete
- Il parere favorevole Capo Centro

ORDINA

* chiusura al traffico su SS 439 SARZANESE VALDERA dal km 55+150 al km 54+750, chiusura intera carreggiata, con deviazione del traffico su Strada Provinciale n.2 'Vicarese' e Via Giuseppe Garibaldi, a partire dal 5/03/2024 fino al 9/03/2024 nella fascia oraria dalle 21:00 alle 06:00 del giorno successivo esclusi i giorni festivi e prefestivi; interesserà tutti gli utenti.

Tale limitazione sarà resa nota agli utenti apponendo la necessaria segnaletica di pericolo, prescrizione e indicazione a termini del Codice della Strada emanato con D.Lgs. n. 285 del 30/04/1992, del Regolamento di attuazione di cui al D.P.R. 16/12/1992 n. 495 e s.m.i., al D.M. 10/07/2002 ed al Decreto Interministeriale 04/03/2013 e s.m.i., a cura e onere del Consorzio UNIMED, che resterà responsabile per eventuali danni a persone e/o cose che si dovessero verificare a seguito di mancanza, inefficienza o inadeguatezza delle segnalazioni necessarie, sollevando Anas ed il personale da essa dipendente da qualsiasi pretesa e molestia anche giudiziaria.

I lavori di cui all'oggetto, nonché l'installazione del relativo cantiere, saranno quindi eseguiti dal Consorzio e dalle Imprese subappaltatrici, Il referente sarà il Geom. Gianluca Chierici per l'impresa subappaltatrice Giannini Giusto Srl (cell. 335 7791703);

Il Consorzio incaricato dei Lavori, avrà l'obbligo di comunicare alla Sala Operativa Compartimentale (SOC), telefonicamente allo 0555640345, sia l'inizio che la fine delle lavorazioni in argomento per ogni giornata lavorativa.

È fatto altresì obbligo alla medesima impresa di provvedere alla sorveglianza e alla manutenzione della segnaletica di cantiere, alla regolazione dei flussi veicolari con idoneo personale tecnico nell'eventualità del passaggio di mezzi di soccorso o adibiti a particolari urgenze e in caso di intenso traffico.

Sono incaricati di far osservare il disposto della presente Ordinanza, i Funzionari e gli Agenti di cui all'Art. 12 del Codice della Strada.

RESPONSABILE STRUTTURA TERRITORIALE
(STEFANO LIANI)



S.S. N. 439 SARZANESE VALDERA
dal km 55+150 al km 54+750

CHIUSURA AL TRAFFICO

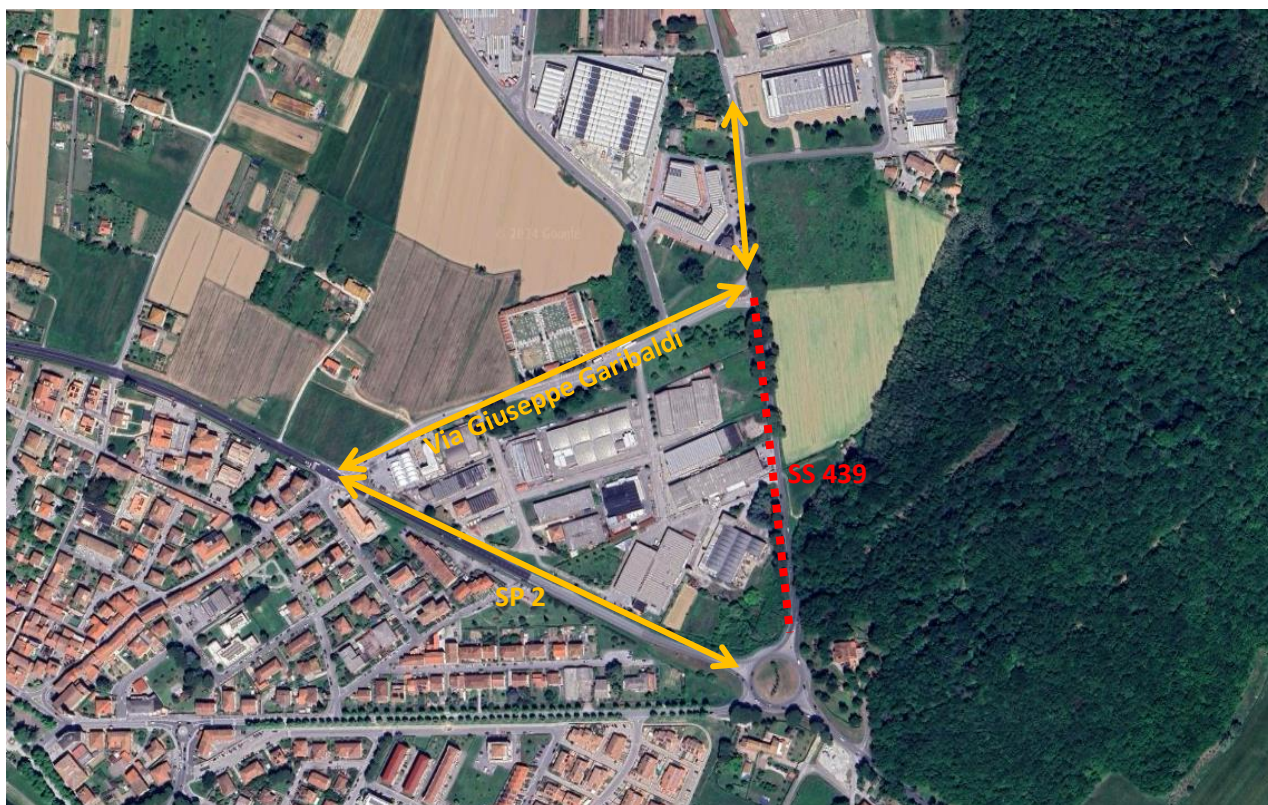
*a partire dal giorno 05/03/2024 fino al giorno 09/03/2024 nella fascia oraria dalle 21:00 alle 06:00
esclusi i giorni festivi e prefestivi*



LEGENDA:

-  Deviazione del traffico su Strada Provinciale n.2 "Vicinese" e Via Giuseppe Garibaldi.
-  SS n. 439 Tratto Chiuso - interessato dai lavori di pavimentazione.