

## #IOPROGETTO

nome e cognome \_\_\_\_\_  
*oppure*  
nome del gruppo di lavoro \_\_\_\_\_  
n° tel. di riferimento \_\_\_\_\_

## Indicazioni utili per la partecipazione al concorso

- 1) Compilare la domanda di partecipazione con le due schede allegate: Elaborato 1 "Progetto di arredo" e Elaborato 2 "Lista delle forniture e attrezzature"
- 2) Per l'Elaborato 1 "Progetto di arredo" potete disegnare direttamente sul foglio oppure predisporre un elaborato a parte, tenendo conto delle misure indicate sotto. Le tecniche utilizzate sono a scelta di ciascun partecipante. Gli elementi indicati nel progetto devono avere la stessa numerazione della lista contenuta nell'elaborato 2.
- 3) Per l'Elaborato 2 "Lista delle forniture e attrezzature" potete mettere foto, preventivi on line, pagine di cataloghi...
- 4) Gli elaborati devono essere presentati dal 3 al 21 dicembre in busta chiusa
  - all'ufficio Protocollo del Comune di Calcinaia
  - allo spazio giovani nei pomeriggi dal lunedì al venerdì dalle 16 alle 19
- 5) Lo spazio giovani è a disposizione per aiutarvi nella realizzazione degli elaborati. E' aperto tutti i pomeriggi dal lunedì al giovedì dalle 16 alle 19.

## Piantina di riferimento con le misure dello spazio giovani

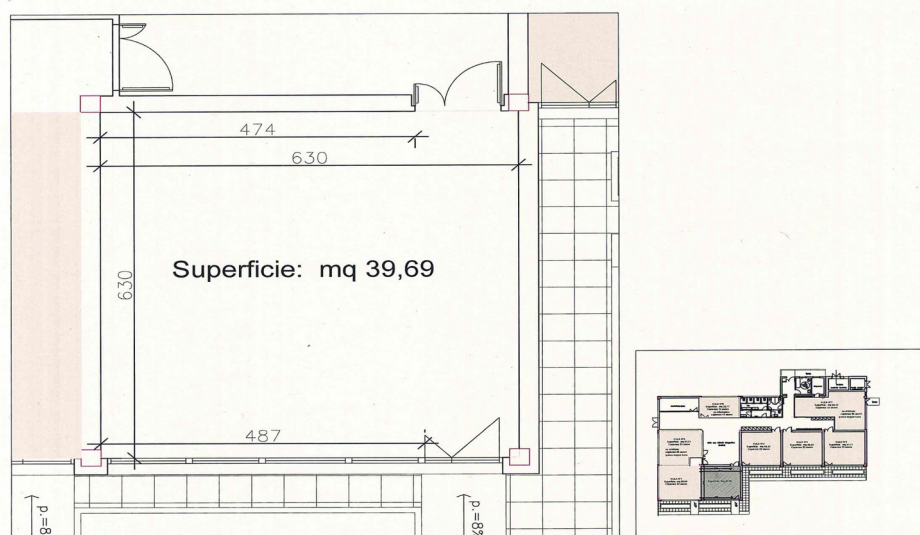

## #IOPROGETTO

nome e cognome \_\_\_\_\_

*oppure*

nome del gruppo di lavoro \_\_\_\_\_

n° tel. di riferimento \_\_\_\_\_

## ELABORATO 1 – Proposta d’arredo

# #IOPROGETTO

nome e cognome \_\_\_\_\_

*oppure*

nome del gruppo di lavoro \_\_\_\_\_

n° tel. di riferimento \_\_\_\_\_

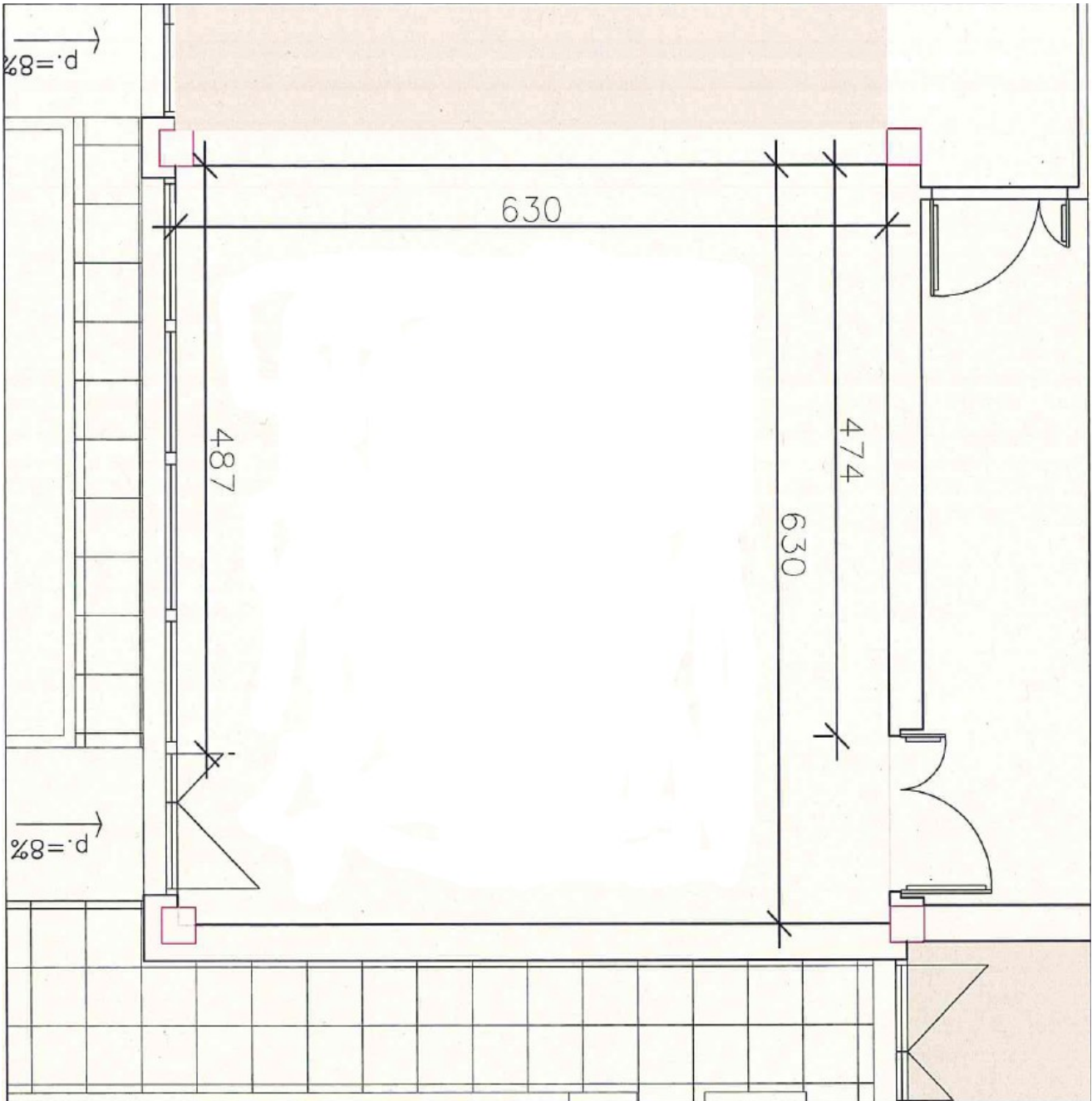

## #IOPROGETTO

nome e cognome \_\_\_\_\_  
*oppure*  
nome del gruppo di lavoro \_\_\_\_\_  
n° tel. di riferimento \_\_\_\_\_

## ELABORATO 2 – Lista delle forniture e attrezzature

Numero riferimento in elaborato 1	Tipo di arredo o complemento o attrezzatura	Costo €	Riferimento per l'acquisto
1			
2			
3			
4			
5			
6			
7			
8			
9			
10			
.....			
<b>TOTALE</b>		<b>€ 1.500,00</b>	

